MONTAGE VIDÉO



Production Vidéo & Films Corporate

Démarquez-vous grâce à des contenus vidéo haute précision. De la conception à la post-production, nous transformons vos enjeux complexes en récits visuels percutants pour valoriser votre savoir-faire et captiver vos décideurs.

Nos expertises de réalisation :

- Films d'entreprise & Institutionnels : Captation authentique et dynamique de votre ADN, de vos équipes et de votre réalité terrain, loin des discours convenus.
- Films scientifiques & Techniques : Vulgarisation rigoureuse et esthétique de vos innovations, protocoles et projets de recherche.
- Réalisation & Montage sur-mesure : Cadrage millimétré, rythme soutenu et habillage graphique moderne pensés pour retenir l'attention jusqu'à la dernière seconde.

Une production audiovisuelle complète, taillée pour vos enjeux de communication B2B.

DUPLICATION TRANSFERT VIDEO



Numérisation & Sauvegarde d'Archives

Le temps passe, ne laissez pas vos bandes magnétiques et bobines s'effacer. Notre laboratoire redonne vie à vos précieux souvenirs en les transférant en haute précision sur clé USB, disque dur, DVD ou Blu-ray, avec copies multiples possibles pour toute la famille.

Nos prestations sur-mesure :

- **Bobines cinéma (8 mm, Super 8 – muets ou sonores) :** Numérisation haute définition avec correction des couleurs et habillage musical pour les films muets (tarification claire à la minute).
- **Cassettes vidéo tous formats :** VHS, VHS-C, S-VHS, Video8, Hi8, Digital8, MiniDV et HDV, avec option exclusive de tirage photo 10x15 extrait de vos vidéos.
- **Photos, Diapositives & Audio :** Sauvegarde numérique de vos clichés d'époque et transfert de vos enregistrements sonores sur CD ou MP3.

Confiez vos trésors à notre laboratoire pour les préserver et les partager durablement.

Crédit photos Silavisuel REALITY360°



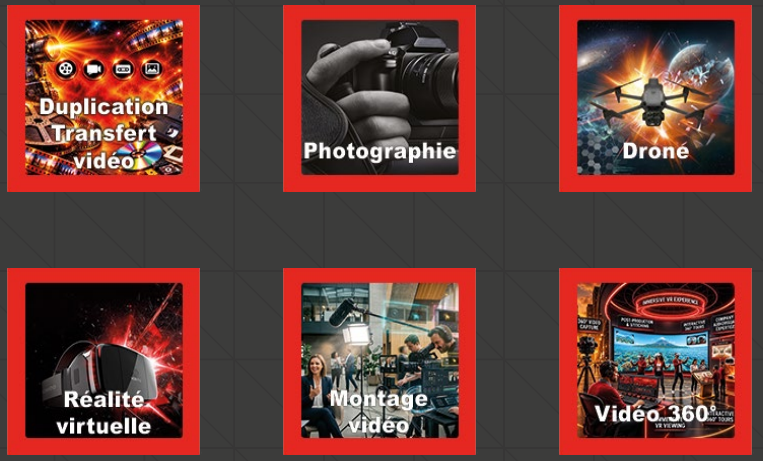

web

Silavisuel REALITY 360°
Tel : 02.51.11.86.55 - boursier.yann@silavisuel.com

PHOTOGRAPHIE

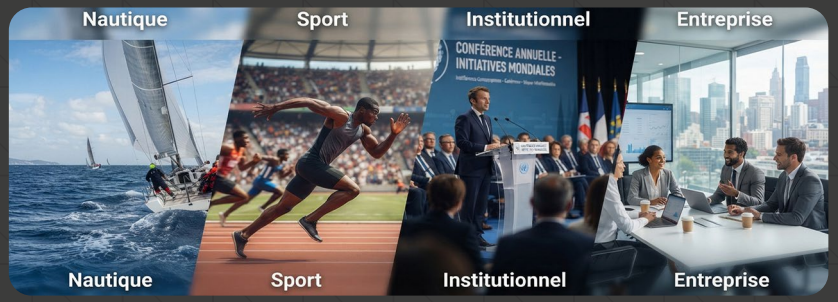

Sublimez votre image de marque avec des visuels à fort impact. Notre agence vous accompagne de la conception à la livraison pour valoriser votre savoir-faire, portée par une exigence de terrain forgée en milieu nautique et course au large.

Une offre complète et sur-mesure :

- **Reportage & Événementiel :** Immortalisez vos salons, séminaires et lancements.
- **Animation photo :** Créez de l'engagement lors de vos soirées d'entreprise.
- **Portrait corporate & Panoramique :** Humanisez vos équipes et offrez une immersion totale dans vos locaux ou chantiers.

Un interlocuteur unique pour une production clé en main, prête pour tous vos supports.

DRONE



Expertises Aériennes & Imagerie Technique

Pilotes certifiés (A1-A2-A3, CATS) et assurés, nous accompagnons les professionnels et les collectivités grâce à des prestations drone de haute précision, y compris en zone urbaine (scénarios STS-01/STS-02, drone DJI Matrice 4T avec parachute homologué C5).

Nos domaines d'intervention :

- **Photo & Vidéo HD :** Suivi de chantier, valorisation de patrimoine, infrastructures et communication.
- **Photogrammétrie & Modélisation 3D :** Relevés topographiques et calculs de volumes pour l'architecture, l'aménagement et les travaux publics.
- **Inspection Thermique :** Détection de déperditions énergétiques et d'anomalies sur toitures, réseaux et bâtiments.

Prise en charge réglementaire complète (autorisations préfectorales, protocoles de vol et gestion de l'espace aérien).

RÉALITÉ VIRTUELLE



Visite Virtuelle 360° & Réalité Virtuelle

Plongez vos clients au cœur de vos espaces professionnels, biens immobiliers ou embarcations grâce à des parcours interactifs sur-mesure. Forts d'une expertise éprouvée en environnements complexes (plaisance, course au large, industrie), nous créons un outil de réassurance redoutable pour accélérer vos ventes.

Une double diffusion clé en main :

- **Sur le web :** Navigation fluide et interactive accessible à distance sur ordinateur, tablette et smartphone.
- **En Réalité Virtuelle (casques autonomes) :** Déployez vos espaces sur salons (un véritable « effet aimant » sur 2 m^2), en rendez-vous mobile (catalogue sans fil en mallette) ou en showroom (vente sur plan et personnalisation en temps réel).

De la captation 360° à la configuration des casques en mode kiosque, nous livrons une solution prête à l'emploi.

VIDÉO 360°

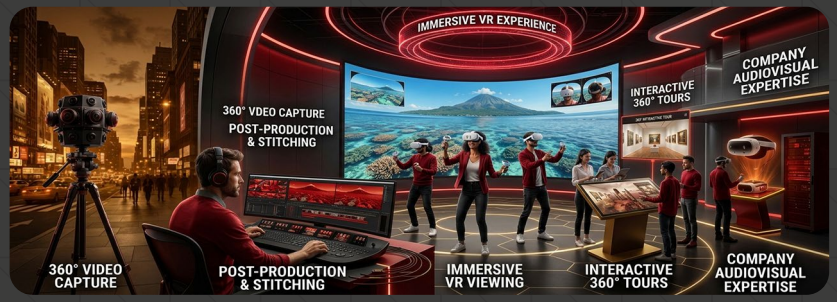

Vidéo 360° & Expérience Immersive

Plongez votre audience au cœur de l'action grâce à des vidéos panoramiques haute résolution réalisées avec des caméras multi-optiques. Spécialistes de la course au large, nous maîtrisons les conditions extrêmes pour placer vos spectateurs à la barre ou au centre de vos environnements les plus exigeants. Nos domaines d'intervention :

Des usages à fort impact marketing :

- **Valorisation de lieux & savoir-faire :** Faites découvrir vos sites industriels, établissements hôteliers ou coulisses en totale immersion.
- **Lancements produits & Événements :** Démarquez-vous avec une communication innovante, déclinable sur casques VR ou cardboards personnalisés à votre image

De la prise de vue multi-optique à l'assemblage haute définition, nous concevons des expériences immersives clés en main.